

22/8 早上取得文件

- 學校通告
 - e-class parents' app
 - BYOD
- e-class parents' app密碼
- 學科測驗成績
- 家長手冊
- 天主教學校的願景與使命



家長講座 (2:30-3:30)

- 1 校長致歡迎辭
- 2 介紹天主教教育核心價值
- 3 中一適應：
學習篇、成長篇、
活動篇、家長篇、
科技篇

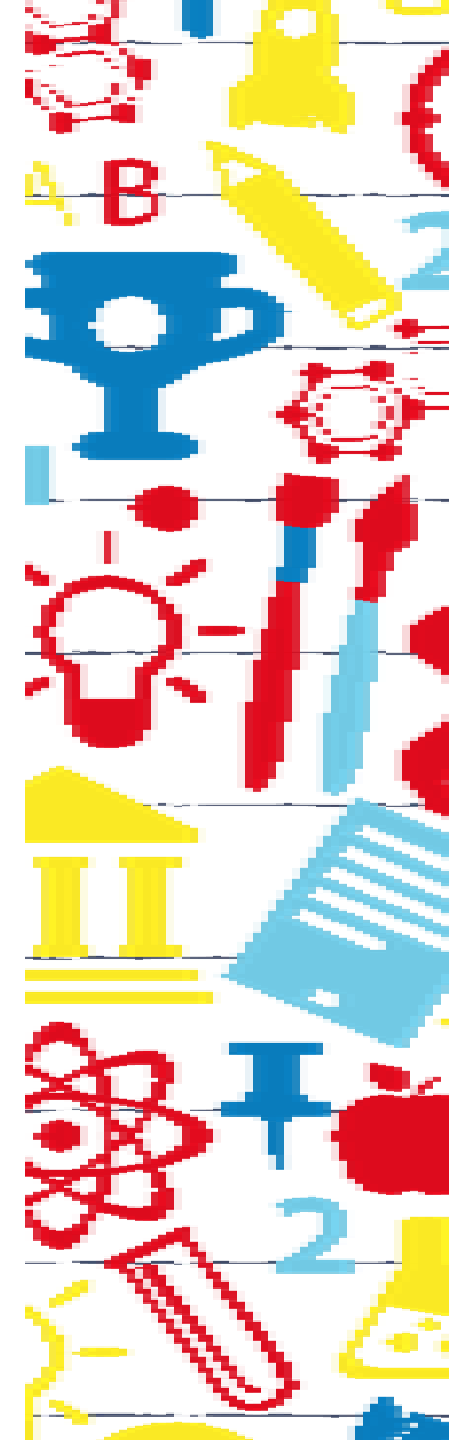

班主任時間 (3:45-4:30)

- 1 介紹
- 2 學生手冊
- 3 學科測驗成績
- 4 網上學習方法

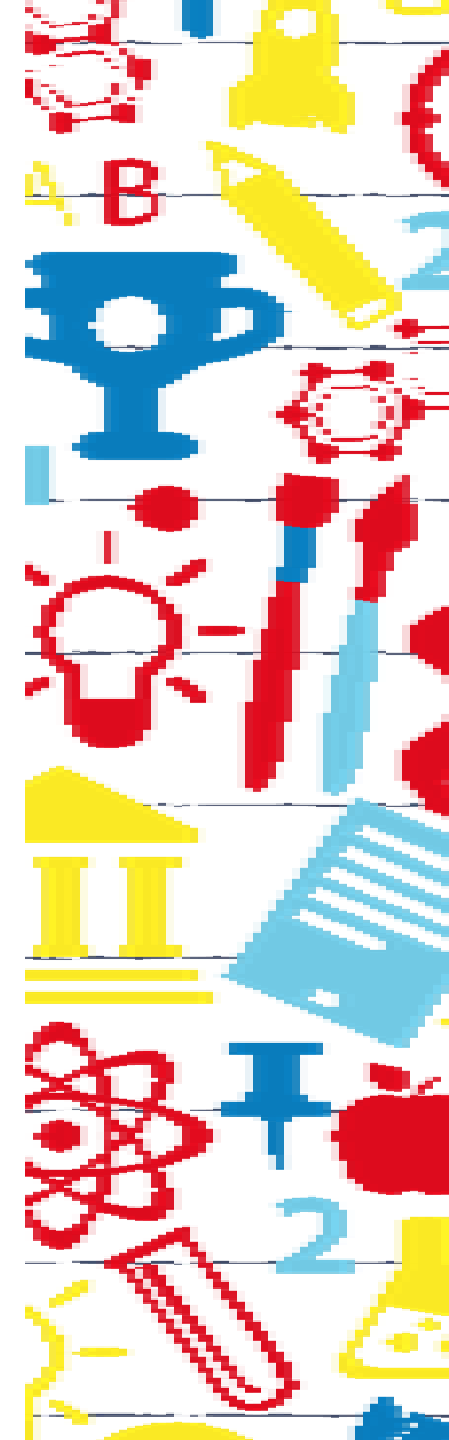



致歡迎辭

詹燕珠校長

成績優異同學: 6D 甘麗琪同學

Chin.	Eng.	Math.	L.S.	Bio	Chem.	Phy.
5**	5	5*	5	5*	5*	5



CUHK Medicine MBChB



「名氣如流水，知識才是一生的寶物。」





1. 家庭的威力(建立緊密親子關係)
2. 不可說謊
3. 尋找夢想
4. 不比較
5. 與丈夫共同進退





應對青春期孩子的6個提示

1. 使孩子理解荷爾蒙的構造
2. 確認自我身份
 - 我是誰？
 - 我為什麼在這裏？
 - 今後該去哪裡？
3. 無差別歧視之心
4. 戀愛是重要的人生經驗
5. 共同討論人生經驗
6. 吵架後，始終要直面交流

(摘錄自50個教育法我把三個兒子送入了史丹福)



天主教香港教區主辦 英文中學 男女校

創校於1982年





辦學宗旨

本校致力於提供一完善學習環境，引導學生結合信仰、文化與生活，認識福音真理，體驗基督喜訊，達至人格的成全。

本校因應學生的個別特質，培養其自學能力，使其建立積極的人生觀，達至全人發展，自我實現。

本校著重培養學生服務人群、回饋社會的精神；引導其認識中國文化，並發揚其優點。

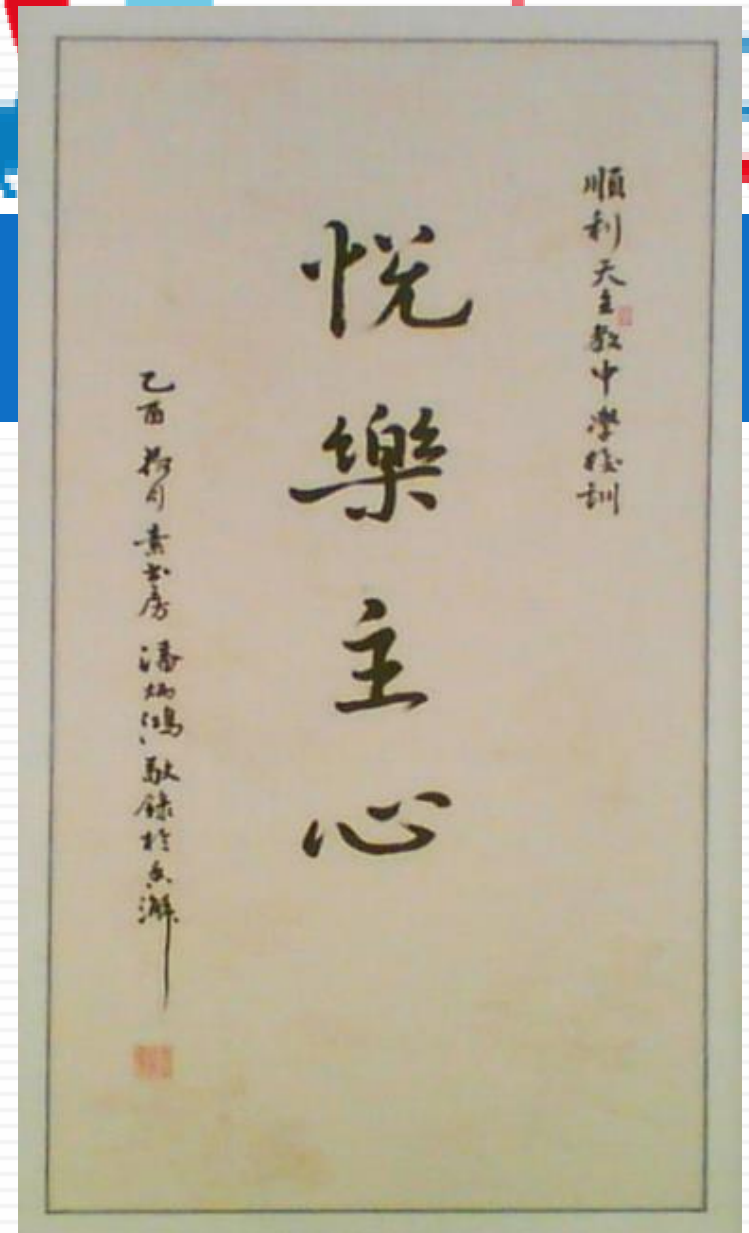

天主教學校核心價值

梁翠茵老師



CORE VALUES OF CATHOLIC EDUCATION

宗教環境

宗教課程

宗教活動



TRUTH

Pursue and embrace **truth** with fervour.



FAMILY

Honour your parents, love and respect your spouse and foster filial harmony in the **family**.

LOVE

Model yourself on Christ, **love** others as yourself and care for the needy and the vulnerable.

LIFE

Affirm the supreme value of **life**, living out its full meaning.

JUSTICE

Uphold **justice** before God and in your community, to advance the common good.

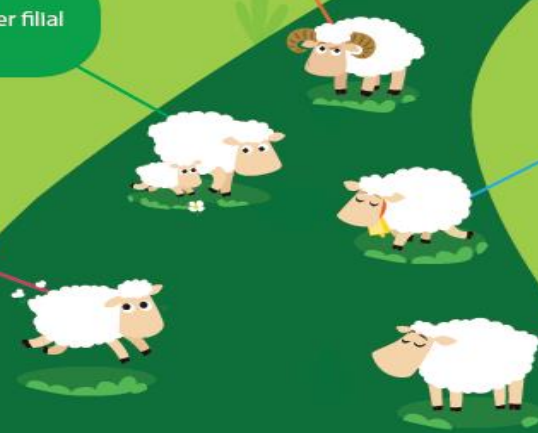

核心價值

我們期望你們能

- 關愛他人(Love)
- 尊重別人
(Mutual Respect)
- 成為有責任感的青年人
(Responsibility)



家長信仰

- ▣ 家長信仰調查問卷
- ▣ 家長信仰聚會



中一分班安排

班別	1A	1B	1C	1D	1E
人數	36	30	30	16	16
安排	英文 能力 較強	普通話 能力 較強		需要加強 英語基礎	

按14/7 學科測驗及校本普通話能力測試編班

中一新生學科測驗成績

Shun Lee Catholic Secondary School
Hong Kong Attainment Test Pre-Secondary 1 Academic Performance

Name:

Class: No.:

Relative Score Range

Chinese Banding : 1 (73-84)
English Banding : 3 (70-73)
Mathematics Banding : 1 (92-98)
Overall Banding : 1 (78.67-86.67)

Class Teacher's
Signature _____

Guardian's Signature _____

Banding Table

Band	Position in Subject	Band	Position in Subject
1	1-20	4	61-80
2	21-40	5	81-100
3	41-60	6	>100

中、英、數三科

分1-6等級

(每等級20人)

請準備A4文件夾
存放日後成績表
及中期報告

中一新生銜接的困難

- 教學語言 (中文→英文)
- 學習方式 (被動→主動)
- 學習內容 (淺狹→深廣)



在學適應：

照顧學習差異

- 協作學習，互補長短
- 中一按能力分班 (如小班教學)
- 星期六功課輔導班(就讀大學的舊生教授)

開學前準備：

暑期銜接功課

英文、數學、科學科功課及視像教學片段均會上載至Google Classroom，

請同學於**20/8前**完成網上暑假功課。

其他學科的暑期作業可於**4/9**交回學校。

網上學習：

按校曆編排的 **cycle day** 上課
循環週（ 六天制 ）

復課前：
採用特別時間表
上午7:55 至下午1:30

07:55-08:15	早會
08:15-08:45	第一節
08:45-09:15	第二節
09:15-09:30	小息
09:30-10:00	第三節
10:00-10:30	第四節
10:30-10:45	小息
10:45-11:15	第五節
11:15-11:45	第六節
11:45-12:00	小息
12:00-12:30	第七節
12:30-1:00	第八節
1:00-1:30	第九節

網上學習：

善用下午時段：

老師可能會安排活動或小組補課

否則：

- 專心完成家課
- 預習
- 閱讀
- 培養興趣

07:55-08:15	早會
08:15-08:45	第一節
08:45-09:15	第二節
09:15-09:30	小息
09:30-10:00	第三節
10:00-10:30	第四節
10:30-10:45	小息
10:45-11:15	第五節
11:15-11:45	第六節
11:45-12:00	小息
12:00-12:30	第七節
12:30-1:00	第八節
1:00-1:30	第九節

網上學習：

按時間表上課 定時登入 Google Classroom

- 觀看教學影片
- 參與網上實時課堂

1A: Cycle 1							
CYCLE 1		Day 1	Day 2	Day 3	Day 4	Day 5	Day 6
		WED	THU	MON	TUE	WED	THU
		9-2-2020	9-3-2020	9-7-2020	9-8-2020	9-9-2020	9-10-2020
8:00-8:15	M	Morning Assembly					
		LAI, CCYC Zoom	LAI, CCYC Zoom	LAI, CCYC Zoom	LAI, CCYC Zoom	LAI, CCYC Zoom	LAI, CCYC Zoom
8:15-8:45	1	TL PKT, LAI Video	ENG CCYC	CHIS LWY	IH LCP	RE LCY	SCI LAI Video
8:45-9:15	2	ENG CCYC Video	MUS SPY	CHIS LWY	IH LCP	RE LCY	SCI LAI Zoom
		Break					
9:30-10:00	3	IH LCP	CHIN SWS	ENG CCYC	MATH CHL	ENG CCYC	PTH WMM
10:00-10:30	4	IH LCP	CHIN SWS	ENG CCYC	MATH CHL	ENG CCYC	PTH WMM
		Break					
10:45-11:15	5	TL PKT, LAI Zoom	MATH CHL	RTL LCH, CCYC	ENG CCYC	ENG CCYC	CHIN SWS
11:15-11:45	6	TL PKT, LAI Zoom	MATH CHL	RTL LCH, CCYC	ENG CCYC	ENG CCYC	CHIN SWS
		Break					
12:00-12:30	7	LE CWH	SCI LAI Video	MATH CHL	VA KTM	CHIN SWS	MATH CHL
12:30-13:00	8	LE CWH	EXT LAI, CCYC	SCI LAI Video	VA KTM	CHIN SWS	MATH CHL
13:00-13:30	9	CHIN SWS	EXT LAI, CCYC	SCI LAI Zoom	CHIN SWS	AS LAI, CCYC	ENG CCYC
	-	No Lesson					
	Video	Video Lesson	(Please go to respective subject Google Classroom to finish the tasks assigned)				
	Zoom	Zoom Lesson	(Click the link to start the Zoom lesson on time)				

解讀時間表上的 科目簡寫

Shun Lee Catholic Secondary School							
Timetable by Class (2020-21)							
	Day 1	Day 2	Day 3	Day 4	Day 5	Day 6	
8:00 AM - 8:25 AM	Morning Assembly						
8:25 AM - 9:00 AM	IH LCP 33	ENG CCYC 33	ENG CCYC 33	CHIN SWS 33	MATH CSL 33	ENG CCYC 33	IH - Integrated Humanities
9:00 AM - 9:35 AM	IH LCP 33	ENG CCYC 33	ENG CCYC 33	CHIN SWS 33	MATH CSL 33	ENG CCYC 33	CHIS - Chinese History
9:35 AM - 9:55 AM	Recess						
9:55 AM - 10:30 AM	PTH OMY 33	CHIS CKC 33	RE WKW 01	SCJ LWH 58	ENG CCYC 33	CHIN SWS 33	SCJ - Science
10:30 AM - 11:05 AM	PTH OMY 33	CHIS CKC 33	RE WKW 01	SCJ LWH 58	TL MHY 37 TL LAI 03	CHIN SWS 33	RE - Religious Education
11:05 AM - 11:20 AM	Recess						
11:20 AM - 11:55 AM	CHIN SWS 33	RTL CCYC 33 RTL LCH 33	PE CWH 05 PE CSC 06	ENG CCYC 33	TL MHY 37 TL LAI 03	MATH CSL 33	RTL - Reading To Learn Lessons 閱讀知新課
11:55 AM - 12:30 PM	CHIN SWS 33	RTL CCYC 33 RTL LCH 33	PE CWH 05 PE CSC 06	ENG CCYC 33	TL MHY 37 TL LAI 03	MATH CSL 33	TL - Technology & Living
12:30 PM - 1:35 PM	Lunch						
1:35 PM - 1:45 PM	Announcement						
1:45 PM - 2:20 PM	MATH CSL 33	CHIN SWS 33	SCJ LWH 58	MATH CSL 33	IH LCP 33	SCJ LWH 33	VA - Visual Arts
2:20 PM - 2:55 PM	MATH CSL 33	EXT SWS 33 EXT WKW 33	SCJ LWH 58	VA KTM 18	IH LCP 33	LFED CWH 17	LFED - Life Education 生活教育
2:55 PM - 3:30 PM	MUS SPY 19	EXT SWS 33 EXT WKW 33	CHIN SWS 33	VA KTM 18	AS SWS 33 AS WKW 33	LFED CWH 17	MUS - Music
		Extended Curriculum 延伸課			Assembly 週會		

網上學習：

1. 學生**必須出席**網上實時課堂，並**嚴格遵守**課堂常規。
2. 課堂開始前預備好器材，包括桌上電腦 / 平板電腦 / 智能手機、耳筒、咪，並測試其效果。亦準備相關的課本、筆記及紙筆等文具，以便摘錄筆記。
3. 找一個**寧靜、適當的環境**準備上課。(為免洩漏個人私隱，請留意鏡頭方向，並可以利用Zoom「虛擬背景」功能將圖片設置為背景。)
4. 登入Google Classroom，取得網上課堂的連結或進入課堂的密碼。

網上學習：

5. 上課時，學生應保持衣著整齊，儀容整潔及時刻保持良好坐姿。
6. 上課期間，除飲水外，請勿進食。
7. 為保障老師及學生私隱，學生**不應自行把課堂錄音、錄影、截取螢幕或以任何方式轉發課堂內容。**
8. 在網絡上所寫的文字、上載的相片、錄音也可被群組內任何人下載並儲存。學生必須**小心在網上的言行，避免不當行為。**
9. 下課後，學生必須**遵循老師的指示完成自學活動及作業，並準時呈交功課。**
10. 家課表現及小測將作為評核日常分數的一部分。

網上學習：

11. 若學生因事未能如期參與網上實時課堂，請盡快與老師聯絡，交代原因。
12. 學校會記錄缺席課堂或遲到的學生，作日後升留班的參考。若情況嚴重，班主任會就學生缺課或遲到事宜與家長聯絡。

網上學習請假須知:

請事假安排：

請家長預早致電學校辦公室，交代請假日期及原因。

請病假安排：

請家長於早上7:45 前通知學校辦公室。

班主任會聯絡家長跟進請假。

網上學習：

定時登入Google Classroom完成功課

兩類功課：

	網上習作 (Google Form)	紙本習作
科目	英文閱讀理解，文法練習 數學及科學多項選擇題或文字題	中文預習，閱讀理解及作文； 英文作文； 綜合人文科長題目； 數學及科學
呈交方法	直接完成網上習作	用電話行動程式 Office Lens 截圖，並儲存成PDF檔案，然後將檔案上載至Google Classroom，並將狀態由 assigned 轉為 turned in ，以便老師檢查。

網上學習：

網上習作 (Google Form)

Question (14) *

1 point

Eventually, she (11) _____ (succeed) in (12) _____ (gain) a total score of 19 points with satisfactory results in both English and Chinese subjects, with a 5* in the English oral exam. Even though her result in visual arts may not guarantee a spot at Polytechnic University's School of Design, she said she would not give up (13) _____ (pursue) her dream. "From now on, I (14) _____ (continue) my journey by self-learning art and work on my languages to see if I can make something of it," she said with determination.

Your answer

填寫答案



按此制提交習作



Submit

網上學習：

紙本習作

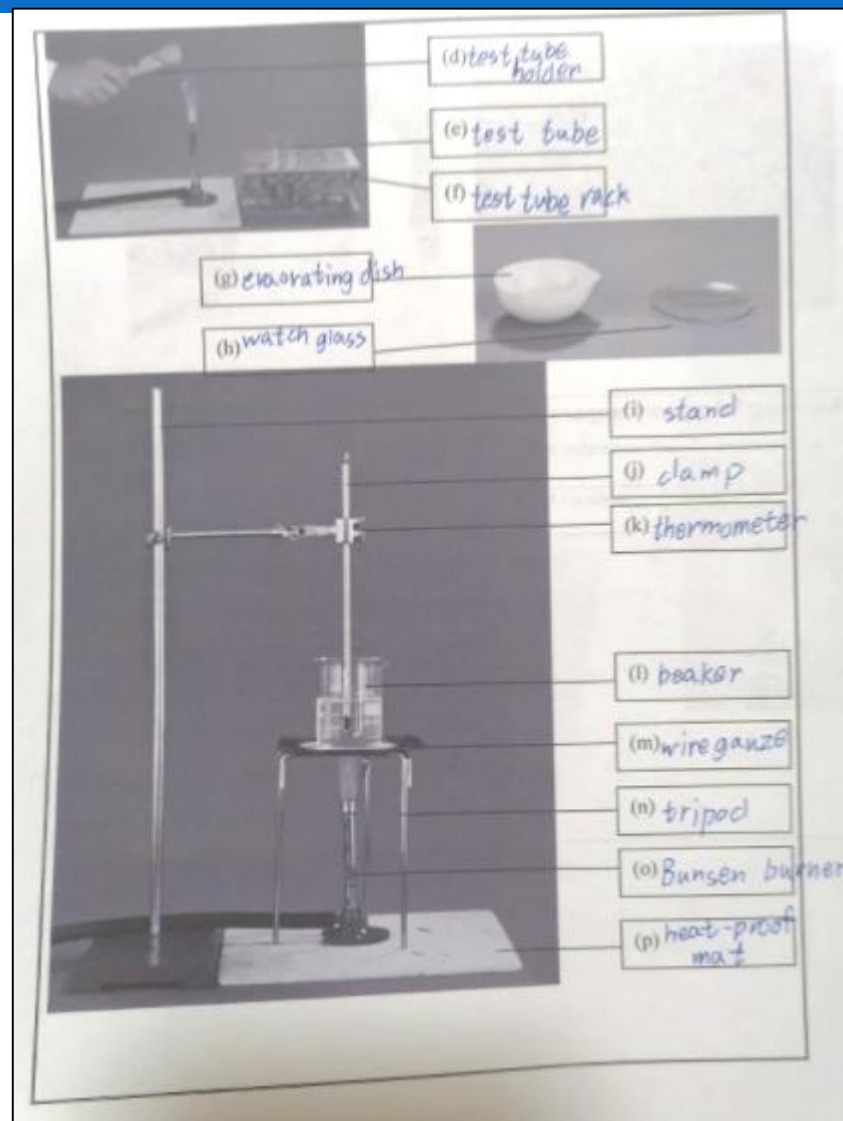

網上學習：



K [REDACTED] G

[19 AUG] Math Summer H.W. p.63,75

Aug 19, 11:59 PM

Turned in

已交

No work has been attached

聲稱已交，但沒有上載任何作業

[View details](#)

S1 Science Bridging Program 1

Aug 9, 11:59 PM

Missing

欠交

No work has been attached

1 private comment



KWOK PO HO Aug 18

You still haven't handed in your assignment. If you have any difficulty, please feel free to contact me through this Classroom or my school gmail.

老師留言

家長角色：把關者

- 提供安靜環境
- 網課設備支援
- 協助子女規劃時間

學生角色：

- 自律
- 時間管理
- 自學能力

校本延伸課程 – SHUN

Teens



校本延伸課程 – SHUN

Teens



長跑訓練



野外訓練

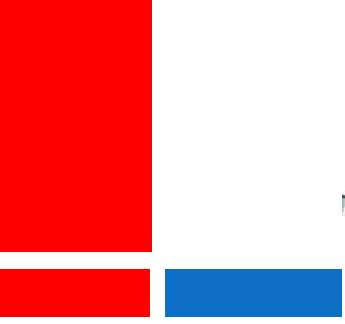

順利3K

觀塘4K

安達5K

石硤尾
7K

遊輪碼頭8K

尖東海濱9K

10K公開賽

淺水灣10K

長跑賽服務







戶外露營

基本步操

團體競技

校內宿營

地圖閱讀

無線電通訊

紮營



野外煮食

戶外露營

基本急救



不再是港孩

未來領袖

- 強烈意志
- 超人耐力
- 抗逆能力
- 自理能力
- 解難能力
- 團隊合作

SHUN Teens Development Programme

訓練注意事項

- 準時回校上課
- 服飾
 - 按指示穿校服/體育服
 - 眼鏡款式不宜誇張，
 - 男同學頭髮不應太長、太短或對比太大
 - 女同學需束起長髮
 - 不可以佩戴飾物，例如耳環、頸鍊
- 手提電話-必須預先申請
- 注意身體狀況，量體溫及作記錄。如因病缺席，須於當天早上8:30前致電辦公室請假，並於翌日交家長信予導師。



課外活動



One Team

正因個場細，我們每次都要圍在一起練，才會變得像現在那麼團結。

半邊手球場成就冠軍
**順天拒做
D1「升降機」**



課外活動要求



- 為使學生在校期間能均衡發展及成長，所有學生須於中一至中五期間，達到校方對其在課外活動之要求，其表現會列明於成績表及校內紀錄：
 - I. 中一時參加「SHUN Teens」校本課程而被導師評為滿意；及
 - II. 每年參加最少一個學會，並出席該學會至少四次活動。
 - 學生參加的學生活動及職務會記錄在學生手冊內，並須由導師簽署作實。



家長篇

家庭配合

- 營造語言環境 - 英語電視節目
- 營造閱讀環境 - 閱讀報紙、書本、網上閱讀
- 營造關心時事及思考的環境 - 定時看新聞，資訊節目，互相討論
- 營造溝通環境 - 有質素的家庭時間

方向 + 動力 + 韌力
風箏不要斷線

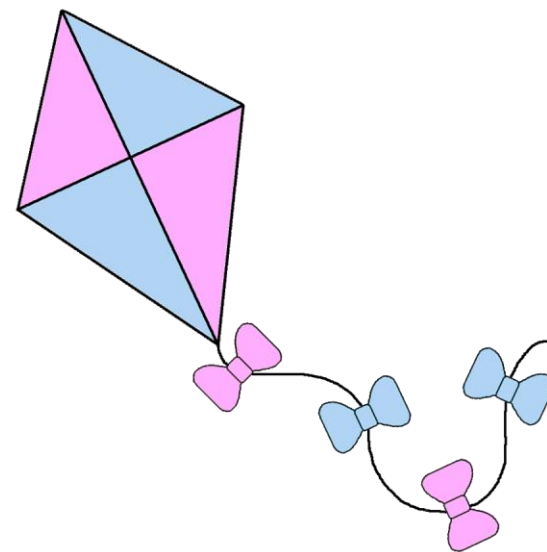

繼續關注

- 關注子女的成長與情緒健康
- 留意電子產品帶來的挑戰
- 培養子女獨立自主的性格
- 學習放手的藝術
- 建立良好的價值觀



家教會講座

29/8

2:00-3:30

順利天主教中學家長教師會 Teengineer 正向教育學院 合辦

為何子女不聽話？

正向育才之道 ZOOM互動講座

日期：8月29日 時間：下午2時-3時半 對象：中一家庭

講座內容：

- 「我懂你嗎？」親子溝通測試 (父母與孩子一同參與)
- 升中培育良方：3大心法 洞察孩子心
- 育才急救站：現場解答親子疑難

講者：鍾明崇先生

鍾明崇先生現為Teengineer正向教育學院總監。他是本港首位正向心理學碩士，師承正向心理學之父 Martin Seligman教授。鍾先生主要研究【正向教育於華人社會的推廣】，期望打造適用於本地社會的教育模式，造福下一代。

鍾先生曾於財富世界500強公司擔任人事顧問，後來找回初心，毅然投身教育。曾為學校教師的他相信：只要能發展潛能，每個人都是天才。他現為多間中小學的正向教育顧問，與學校共商實踐策略。曾與學院合作的機構包括：香港教育局、香港大學、教育大學、城市大學、樹仁大學、香港賽馬會、青年議會、天主教香港教區等。他希望透過各種渠道貢獻本港教育，藉此培育未來的主人翁，為社會締造將來。

專業資格：

美國賓夕凡尼亞大學正向心理學碩士
香港理工大學語文及商業榮譽文學士
IPPA國際正向心理學協會成員
IPEN國際正向教育網絡成員
國際認可大成教練(ISNS)
國際認可身心語義學發證導師 (ISNS)
Belbin Team Roles國際認證導師



緊密家校溝通 (開學後)

十一月家長會

與班主任見面：
了解子女的學習狀況，
以便跟進

一月家長日

與班主任見面：
派發成績表
向家長分析學生成績，
同時了解學生在家中生活



成長篇

輔導主任 廖佩珊老師

學生支援成員

- 輔導主任及特殊教育需要統籌主任：
 廖佩珊老師
- 輔導組老師
- 學生支援組老師
- 教育心理學家
- 社工
- 正、副班主任

學生支援

- 駐校社工徐玉華(EVA姑娘)
 - 星期一、二、四、五駐校
- 駐校社工周焯陞先生(Sing Sir)
 - 星期一、二、三、四駐校
- 明愛賽馬會德田青少年綜合服務
- 為學生提供個案輔導工作及支援其家庭，並配合學生的成長需要，舉辦發展性，治療性小組及多元化活動等。

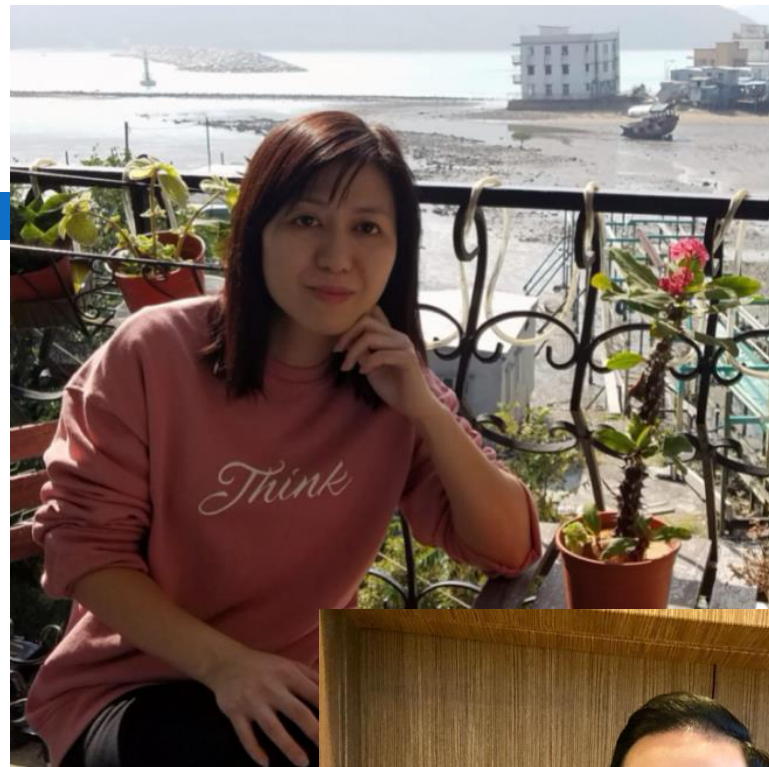

輔導組 同儕輔導員

生活適應：

- 中四師兄師姐
- 輔導組老師帶領及訓練
- 活動包括：
 - 開學初在班房中共進午餐
 - 測驗前指導師弟妹溫習
 - 協助班際比賽
 - 與班主任分析班中同學成長和需要
 - 校園大搜索





科技篇

黎迦希老師



科技篇

黎迦希老師





科技篇

黎迦希老師



惡夢

優惠

點用

幾\$

已有

推行「自攜裝置」政策

BYOD - Bring(Buy) Your Own Device

1. 教學概念

2. 教學設備

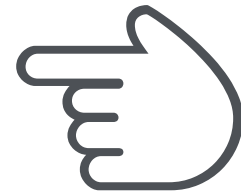

點用



人 機



合 一



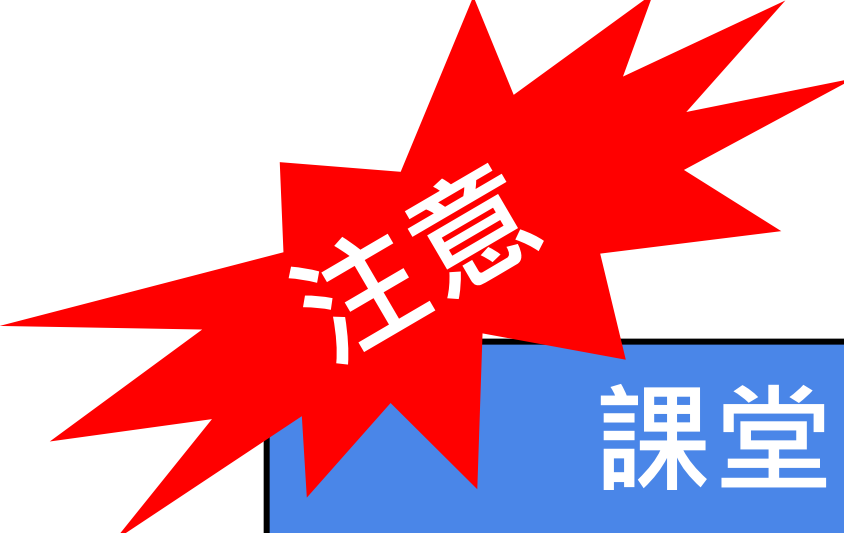

注意

如何推行？

課堂內	課堂外
<ul style="list-style-type: none">• 電子教材 (≠電子書)• 配未來教室的教學活動<ul style="list-style-type: none">- 增加互動- 即時回饋	<ul style="list-style-type: none">• 教學APP• 網上練習• 備課• 資料搜集• Reading Platform (RTL)

BYOD - Bring(Buy**) Your Own Device**

為何要 BYOD?

- 綜援及全津學生：獲得全額資助
(2020/21學年上限為4,740元)
- 半津學生：獲得半額資助
(2020/21學年上限為2,370元)

• 關愛基金資助購買電子學習自攜裝置計劃 20-21

- 時勢所趨，網上學習

- 發展學生「學習如何去學習」的能力

資訊素養:尋找、評鑑、提取、整理和表達訊息

- 配合未來教室的使用

為什麼現在要推行「自攜裝置」政策？

關愛基金(最後一期)



政府支援上網學習

基層學生可向學校申關愛基金 購流動電腦裝置

停課不停學中期檢討

【師前想後】



在家學習



未來教室



附加資料：
疫情期間，順利教師
上載過千教學影片



附加資料：
疫情期間，順利教師
上載過千教學影片

每位學生平均觀看過
百教學影片

「自攜私人裝置學習」的優勢

- 省卻不必要借還程序，善用課時(借機/登入/登出/儲存)

「自攜私人裝置學習」的優勢

- 省卻不必要借還程序，善用課時(借機/登入/登出/儲存)
- 有效/方便/快捷地進行自主學習(較熟悉自己的裝置 vs 借機)

「自攜私人裝置學習」的優勢

- 省卻不必要借還程序，善用課時(借機/登入/登出/儲存)
- 有效/方便/快捷地進行自主學習(較熟悉自己的裝置 vs 借機)
- 課堂內外與朋輩進行協作學習(分享)

第一部分

總結

順利 (BYOD) 學習計劃

- 中一、中二全面推行BYOD
- 學生在需要使用平板電腦的課節，才自攜平板電腦回校

推行「自攜裝置」政策

BYOD - Bring(Buy) Your Own Device

1. 教學概念
2. 教學設備



惡夢

優惠

幾\$

已有



免費送貨服務

購買 iPad

訂購 iPad 可享免費送貨服務。

銀色

[變更](#)

128GB¹

[變更](#)

Wi-Fi

[變更](#)

個人化你的裝置。

加入鐫刻

免費

加上你的名字、縮寫或電話號碼的鐫刻服務，由 Apple 獨家提供。

無需鐫刻

HK\$3,249

加入 AppleCare+ 服務計劃

 AppleCare+ 服務計劃
HK\$499

[加入](#)

確徑

為什麼 選用iPad？

iPad 產品生命週期約6年

iPad 電量足夠維持一天上課時間

iPad 系統穩定性高，不易死機

iPad 易於管理 (MDM)



MDM管理系統 (Mobile devices Management)

- 不能使用Apple store 及隨意安裝應用Apps
- 可限制使用某些應用Apps
- 可限制使用時間
- 學生iPad只供學習使用 (不能跟家人共享)
- 當學生離開學校 (畢業) ，學校會替學生解除MDM

MDM管理系統 (Mobile devices Management)

- 不能使用Apple store 及隨意安裝應用Apps
- 可限制使用某些應用Apps
- 可限制使用時間
- 學生iPad只供學習使用 (不能跟家人共享)
- 當學生離開學校 (畢業) ，學校會替學生解除MDM

MDM管理 ≠ 監控 (裝app / 違失 / 校內上網)

iPad



免費送貨服務

購買 iPad

訂購 iPad 可享免費送貨服務。

銀色

128GB¹

Wi-Fi

個人化你的裝置。

加入鐫刻

加上你的名字、縮寫或電話號碼的鐫刻服務。由

無帶鐫刻

HK\$3,249

配件

Apple Pencil (第 1 代)

HK\$708

加入購物袋



今天訂購，送達於：
23/06/2020 - 26/06/2020 -
免費

獲取購物協助，即時對話 或致電 800-908-988。

兼容指定 iPad 型號。請參閱下方的兼容性部分以查看完整列表。



MDM(行動裝置管理)



BYOD 三寶

須經學校申請 由學校集體訂購

- 綜援及全津學生：獲得全額資助 (2020/21學年上限為4,740元)
- 半津學生：獲得半額資助 (2020/21學年上限為2,370元)

關愛基金資助購買電子學習自攜裝置計劃 20-21

經關愛基金援助後，合資格受助的學生可獲以下平板電腦套裝資助：

產品 *	供應商價目	全額資助生	半額資助生
Apple iPad WIFI 128GB (第七代)	\$3,050 (比市價平\$349)	獲全額資助 後費用全免	獲半額資助後 只需付\$2259
Apple Pencil (第一代)	\$690 (比市價平\$98)		
平板電腦保護套 (附 Apple Pencil 筆插)	\$110		
螢幕保護貼(包括代貼服務)	\$80		
AppleCare+ 兩年全方位保養	\$390 (比市價平\$109)		
流動裝置管理程式 (MDM) 三年費用	\$198		
合共：	\$4,518		

* 接受關愛基金援助的學生必需購買以上指定的產品組合項目，不可分拆購買。

不受資助的學生可選擇經學校以優惠價代購，或自行到其他分銷商購買，惟請注意平板電腦之最低規格，以配合在校使用不同的學習應用程式。**最低規格如下：**

- Apple iPad mini 第五代 / Apple iPad 第六代以上 (Android 平板電腦不適用)；
- 最少有 16GB 的剩餘儲存空間。

為方便學校在平板電腦上安裝流動裝置管理程式 (MDM) 及重新安裝平板電腦的程式，以配合課堂學習需要，家長在交平板電腦給學校之前，必須將 iPad：

- 備份資料；
- 更新至最新的 iOS 作業系統；
- 取消設定的開機密碼並登出「iTune Store 與 App Store」及「iCloud」；
- 加上保護套及貼上學校發出的姓名標貼。

9月9日 (星期三) 交回

回條

學校通告 9 (2020-2021)

【S1-2 電子學習自攜裝置 (BYOD) 計劃】

姓名： _____

班別： _____ (____)

敬覆者：本人同意敝子弟參與學校所推行的「電子學習自攜裝置」計劃，以配合電子學習的需要，並會鼓勵敝子弟攜帶流動電腦裝置回校進行學習；遵守學校制定的流動電腦使用守則；及鼓勵敝子弟在家正確使用流動電腦裝置進行學習，包括注意網絡安全、眼睛健康、適當作息時間，並遵守道德紀律等。

本人：(請在適當方格內加 ✓)

1. 已有符合學校規定的平板電腦，並同意讓學校重新安裝平板電腦的程式，及安裝流動裝置管理程式 (MDM) 以便學校管理該平板電腦。

注意：家長需額外繳付 \$198 購買流動裝置管理程式 (MDM) 三年使用權限，此款項將於開學後透過 eClass 收取。

2. 同意學校代敝子弟申請及訂購上述**平板電腦套裝資助項目**：
- a. 本人正領取**綜合社會保障援助**，有意領取**關愛基金**援助項目，獲**平板電腦及配件一套**，費用全免。
 - b. 本人正領取**2020/21 學年學校書簿津貼計劃全額津貼**，有意領取**關愛基金**援助項目，獲**平板電腦及配件一套**，費用全免。
 - c. 本人正領取**2020/21 學年學校書簿津貼計劃半額津貼**，有意領取**關愛基金**援助項目，購買**平板電腦及配件一套**，獲半額資助後只需付\$2259。

9月12日 (星期六) 交錢



順利天主教中學 iPad 訂購計劃2020/21 中一至中四學生 訂購表格

附件一

Order Reference No.: (For Office Use)

個人資料

* 學生姓名:

(請以英文填寫)

* 班級及學號:

年級



班

號



* 家長手提電話:

家長電郵:

第1部分 - iPad 基本套餐

		原價	優惠價	綜援/書簿全津	書簿半津	沒有資助
	10.2 吋 iPad Wi-Fi 128GB 銀色 (MW782ZP/A)	HK\$3,399	HK\$3,050			
	Apple Pencil (第1代)	HK\$788	HK\$690			✓
	iClass 流動裝置管理系統 (MDM) 三年	HK\$216	HK\$198			

第2部分 - 配件 (沒有資助學生可自由選購)

	10.2 吋 iPad 保護套 (附Apple Pencil 筆槽) 灰色	HK\$210	HK\$110	✓	✓	
	10.2 吋 iPad 鋼化玻璃貼 *包括代貼服務	HK\$130	HK\$80			
	iPad AppleCare+ 全方位服務計劃 (第一及第二年)					

注意

不用交錢可行少次 9月9日(星期三)交

	總數	HK\$5,242	HK\$4,518	HK\$0	HK\$2,259
--	----	-----------	-----------	-------	-----------

第3部分 - 第三年基本保養 (沒有資助學生可自由選購)

	SencoCare iPad第三年附加基本保養 不包括人為及意外損壞。不包括Apple Pencil。(需連同AppleCare + 全方位服務計劃一同購買)	HK\$300	HK\$250		
--	---	---------	---------	--	--

付款方式	參考號碼	總金額 : (HK\$)		
		關愛基金資助	沒有資助	
<input type="checkbox"/> 現金 (9月12日現場繳付)	<input type="checkbox"/> EPS 易辦事 (9月12日現場繳付)	<input type="checkbox"/> 信用卡 (9月12日現場繳付)	總金額	HK\$
<input type="checkbox"/> 信用卡12個月分期 (匯豐信用卡) (9月12日現場繳付)			<input type="checkbox"/> 綜援/書簿全津 \$0	
<input type="checkbox"/> 支票 (支票抬頭請填上 "Senco-Masslink Technology Limited")			<input type="checkbox"/> 書簿半津 \$2,259	
<input type="checkbox"/> 銀行轉賬 (匯豐銀行賬戶號碼: 083-9-019817) 請提供銀行轉賬證明副本。				

訂購程序

1. 填寫訂購表格上的資料及簽署。
2. 於2020年9月12日到校遞交表格及即場付款或交回轉賬證明。(時間以校方最後通知為準)
3. 訂購產品將於10月下旬在學校派發(日期以校方最後通知為準)。

推行時間

家教會/校董會 同意

六月 2020

招標

七月 2020

派機

最快十月尾 2020

申請關愛基金

六月尾 2020

採購

九月十二日 2020

Q&A

「自攜(自購)裝置」學習



順利天主教中學

學校通告 11 (2020-2021)

有關電子通告及即時訊息事宜(中一新生及插班生)

敬啟者：

為支持環保，減少用紙，以及進一步提高家校通訊的效率，本校於 2015 年起以電子通告形式發放學校資訊，不少家長已選擇使用智能手機，透過 [eClass Parent App](#) 查看學校通告及接收學校資訊。此外，自 2019 年起，家長更可以 AlipayHK (支付寶香港) 配合 eClass Parent App 進行電子繳費 (詳細使用方法將另函通知)。

由今年開始，本校將全面使用電子通告系統，除繳費通告及選項複雜的通告外，本校不再派發紙本通告，現向家長派發家長戶口資料 (登入名稱及密碼)：

學生資料	學生姓名：XXX	班別及學號：1F (16)
家長戶口	登入名稱：XXXXXXXXXX	密碼：XXXXXXXXXX

(若家長有多於一名子女在本校就讀，登入任何一名子女的戶口均可檢視其他子女戶口的資料)

順利天主教中學

學校通告 11 (2020-2021)

有關電子通告及即時訊息事宜(中一新生及插班生)

敬啟者：

為支持環保，減少用紙，以及進一步提高家校通訊的效率，本校於 2015 年起以電子通告形式發放學校資訊，不少家長已選擇使用智能手機，透過 [eClass Parent App](#) 查看學校通告及接收學校資訊。此外，自 2019 年起，家長更可以 AlipayHK (支付寶香港) 配合 eClass Parent App 進行電子繳費 (詳細使用方法將另函通知)。

**此密碼等同家長簽署，切勿將密碼交予子女，
以確保校方與家長的溝通。請更改密碼！**

學生資料	學生姓名：XXX	班別及學號：1F (16)
家長戶口	登入名稱：XXXXXXXXXX	密碼：XXXXXXXXXX

(若家長有多於一名子女在本校就讀，登入任何一名子女的戶口均可檢視其他子女戶口的資料)

http://www.slcss.edu.hk/

The screenshot shows the SLCSS website homepage. A red circle highlights the navigation menu on the left, which includes the following items:

- Parent World
- School Circular
- Parent Handbook
- School calendar

The main content area features an "Achievement Highlights" section with a "More" link. The highlighted item is:

- 5** 科技顯六藝創意比賽 2017
Jul
「科技顯六藝」創意比賽 2017 要求各參賽隊伍製作機械人並以此演繹中國傳統文化「六藝」，即禮、樂、射、御、書、數。本校五名中四同學於二零一七年七月五日參加此比賽並勇奪樂藝的二等獎，恭喜以下得獎同學：4A 范文琪4B 司徒麟輝4C 鄭子謙4D 伍耀熙4D 黃嘉輝

Below this are several smaller news items with images and dates:

- 02/07/2017 Champion in the STEM in mBot - 6 legged Robot Competition 20...
- 18/05/2017 「中國中學生作文大賽」香港賽區高中組 銅獎
- 11/05/2017 Champion, the Inter-School Badminton Competition 2016-17 (Gi...
- 11/05/2017 HKICPA Accounting...

The footer contains a grid of service icons and links:

- ePayment System 電子收費系統
- 中一入學申請 Secondary One Admission
- 電腦循環再用計劃
- 1家1網 上網學習支援計劃
- Scholarships, Grants & Loans
- eClass 家長應用程序簡介
- SBA Timetable
- 學校語言政策 Language Policy
- How to update iPortfolio
- Study Tour



班主任篇

請登入另一連結

將會於日後開學時以此軟件參與網上課堂。Zoom 的安裝方法和網上學習的守則請參考先前派發的附件。

時間	活動	
下午 2:30- 3:30	全級講座 https://zoom.us/j/95434423565?pwd=UVBTRXpCVTBtNGNVRXR5Q2JBcWhVUT09 Meeting ID: 954 3442 3565 Passcode: 2f7bhC	Zoom 連結將於 21/8 星期五在學生網上學習平台 Google Classroom 內發出，同學亦可掃描左邊 QR Code 進入 Zoom，請於活動開始前 15 分鐘登入。並確保已把用戶名稱改成學生姓名、班別及學號。
		
下午 3:45- 4:30	分班講解 https://zoom.us/j/94287191391?pwd=QzVIWS93OTJoeU5lczRwQ2RnVkg0dz09 會議 ID：942 8719 1391 密碼：7TRjUh	
		

班主任時間 (3:45-4:30)

- 1 介紹
- 2 學科測驗成績
- 3 學生手冊使用
- 4 家校合作和溝通
- 5 網上學習方法

